ANEXA 9 la regulament

ORGANIGRAMA - AN ȘCOLAR 2026-2027

LICEUL TEORETIC *„ALEXANDRU PAPIU ILARIAN”* – CLUBUL SPORTIV ȘCOLAR - DEJ – Județul CLUJ

12 POSTURI

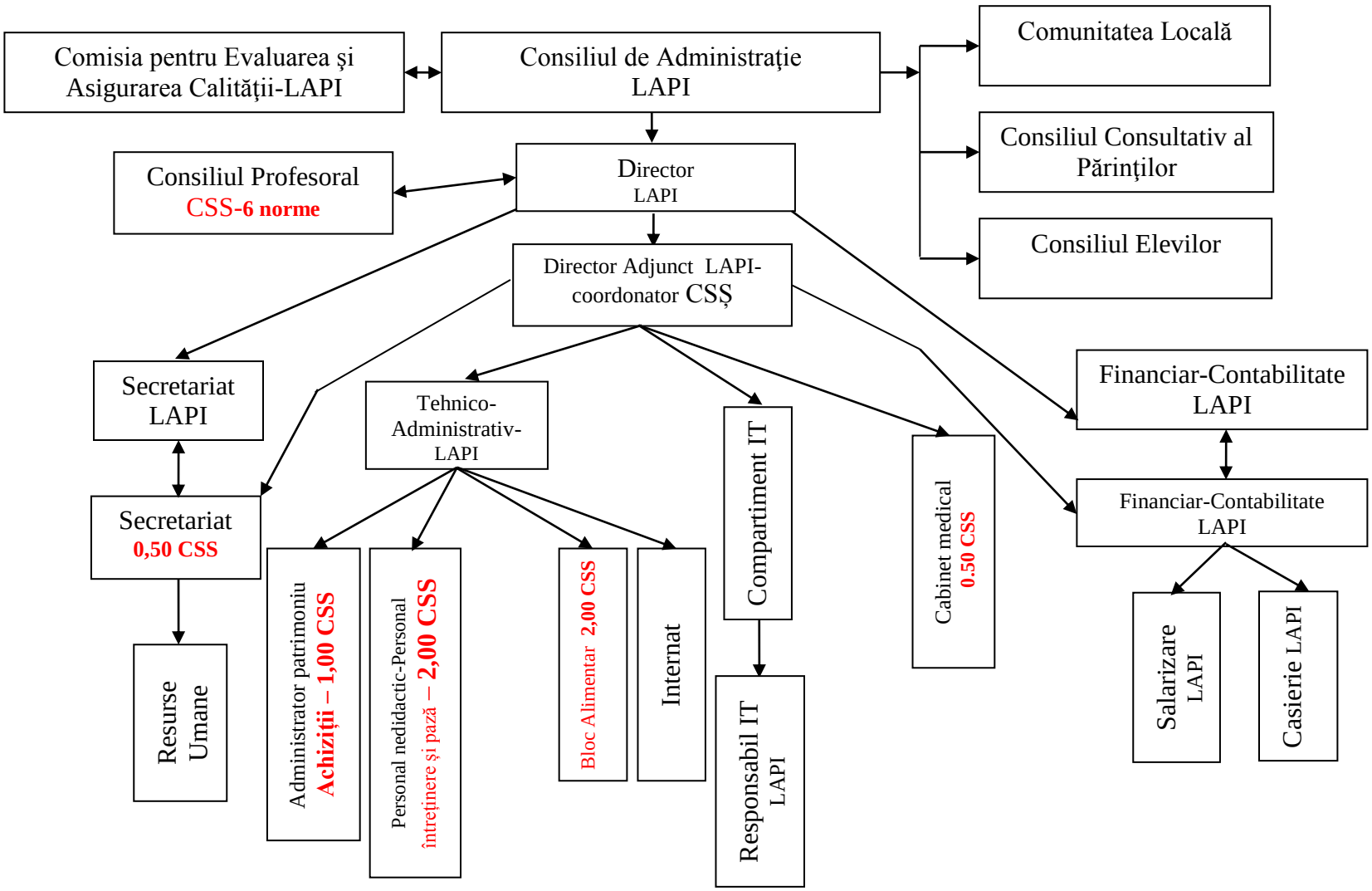

Director,
Prof. Ceteraș-Mătieș Anamaria-Terezia

Aprobat în CA din 29.09.2026. și înregistrată la secretariat cu nr. 3047/30.09.2026

În vigoare începând cu data: 30.09.2026