ANEXA 9 la regulament

ORGANIGRAMA

LICEUL TEORETIC *„ALEXANDRU PAPIU ILARIAN”* – DEJ – Județul CLUJ

AN ȘCOLAR 2026-2027

55,25 POSTURI

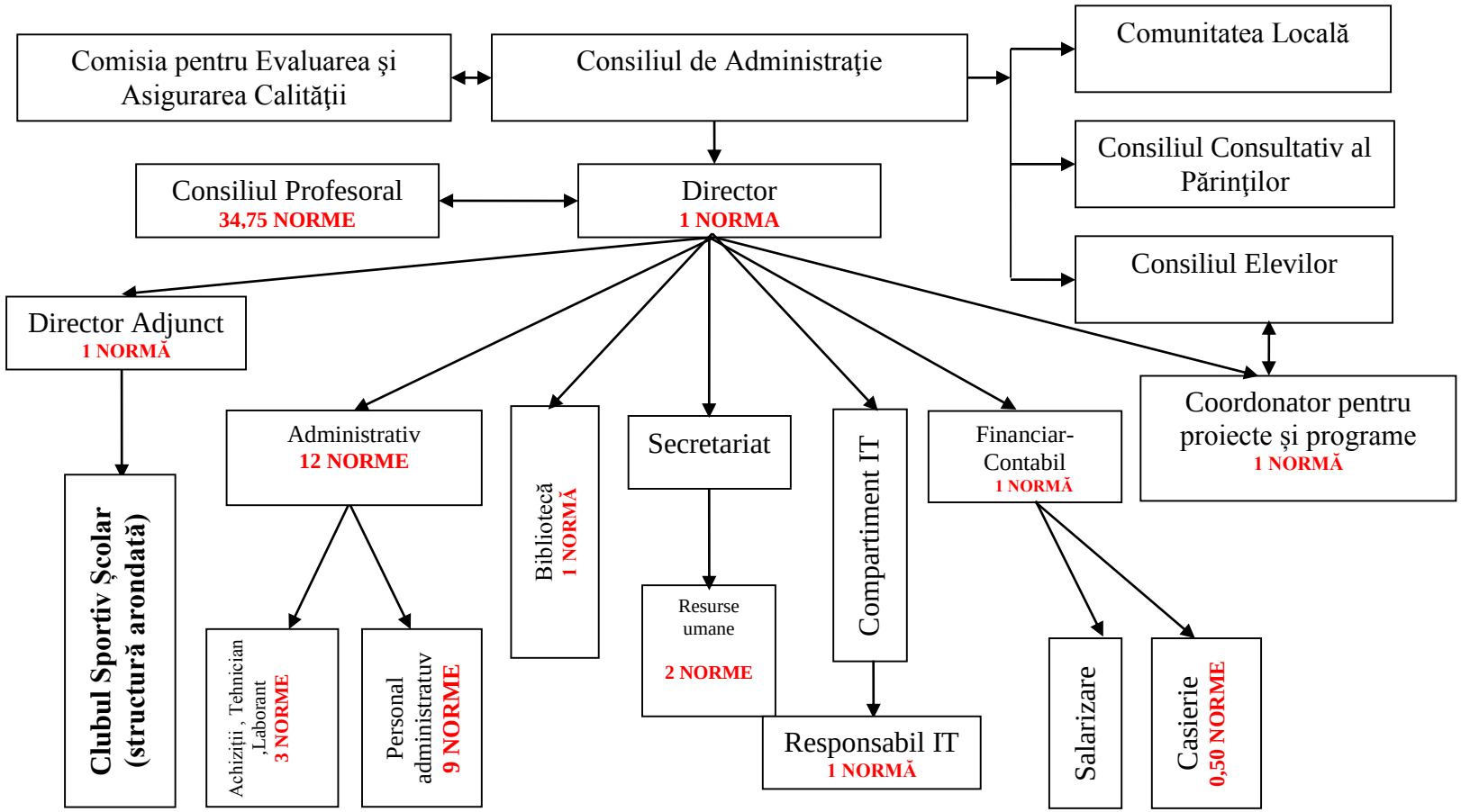

Director,
Prof. Ceteraș-Mățieș Anamaria-Terezia

În vigoare începând cu data: 30.09.2026
Aprobat în C.A. din 29.09.2026. și înregistrată la secretariat cu nr. 3046/30.09.2026